

DARK KITCHEN FAMILIAR

Carlos Fabian Castro Calderon G56

Asesor Virtual: ARACELY RAMIREZ
CAMPAS

Fase 4: Dirección. División del trabajo

ORGANIGRAMA

PROYECTO: DARK KITCHEN FAMILIAR
Director del Proyecto: Carlos Fabian Castro Calderon

Organigrama

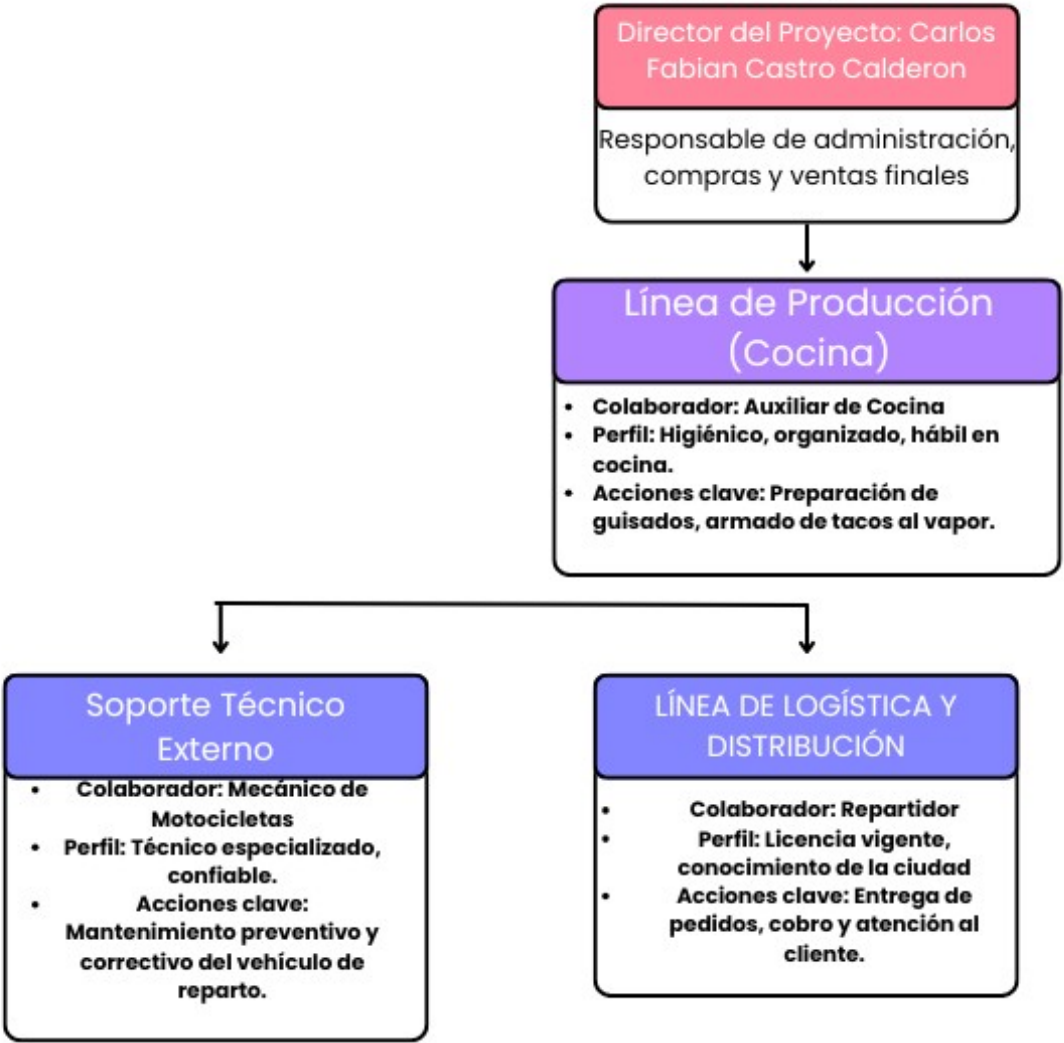

¿CUÁL ES LA IMPORTANCIA DE LA DIVISIÓN DEL TRABAJO EN LA ETAPA DE LA ORGANIZACIÓN?

La división del trabajo es fundamental porque permite la especialización y optimización de los tiempos.

En lugar de que una sola persona intente realizar todas las tareas simultáneamente, la asignación de roles específicos asegura que cada proceso (producción, logística y administración) se ejecute con mayor calidad.

En mi proyecto, esto significa que mientras alguien se asegura de que los tacos mantengan su sabor y temperatura, otra persona se enfoca exclusivamente en que el reparto en la motocicleta sea puntual y seguro, reduciendo errores y aumentando la productividad general.

¿ES NECESARIO INTEGRAR COLABORADORES EN TU PROYECTO? ¿POR QUÉ?

Sí, es indispensable. Aunque el proyecto inicia como un microemprendimiento, la naturaleza del servicio de "comida a domicilio" requiere presencia física en dos lugares al mismo tiempo: la cocina y la calle.

Para cumplir con la meta de ofrecer un servicio eficiente y de calidad en la colonia Bellavista, necesito apoyo en la preparación de alimentos para que yo pueda concentrarme en la distribución y captación de clientes. Sin colaboradores, la capacidad de respuesta sería muy limitada y el crecimiento del negocio se vería estancado por la falta de manos para producir.

EN CASO DE NO CONTAR CON COLABORADORES, ¿QUÉ CONSECUENCIAS HABRÍA PARA EL DESARROLLO DE TU PROYECTO?

La consecuencia principal sería la saturación de tareas (burnout) y el incumplimiento de los tiempos de entrega, lo cual es crítico en un negocio de alimentos.

Sin apoyo, la calidad de la atención al cliente disminuiría, aumentaría el riesgo de accidentes al intentar hacer entregas apresuradas y la higiene podría verse comprometida al mezclar labores mecánicas (moto) con las culinarias.

Además, el proyecto tendría un límite de ventas muy bajo, ya que una sola persona no puede cocinar, empaquetar, gestionar pedidos por WhatsApp y repartir al mismo tiempo de manera profesional.

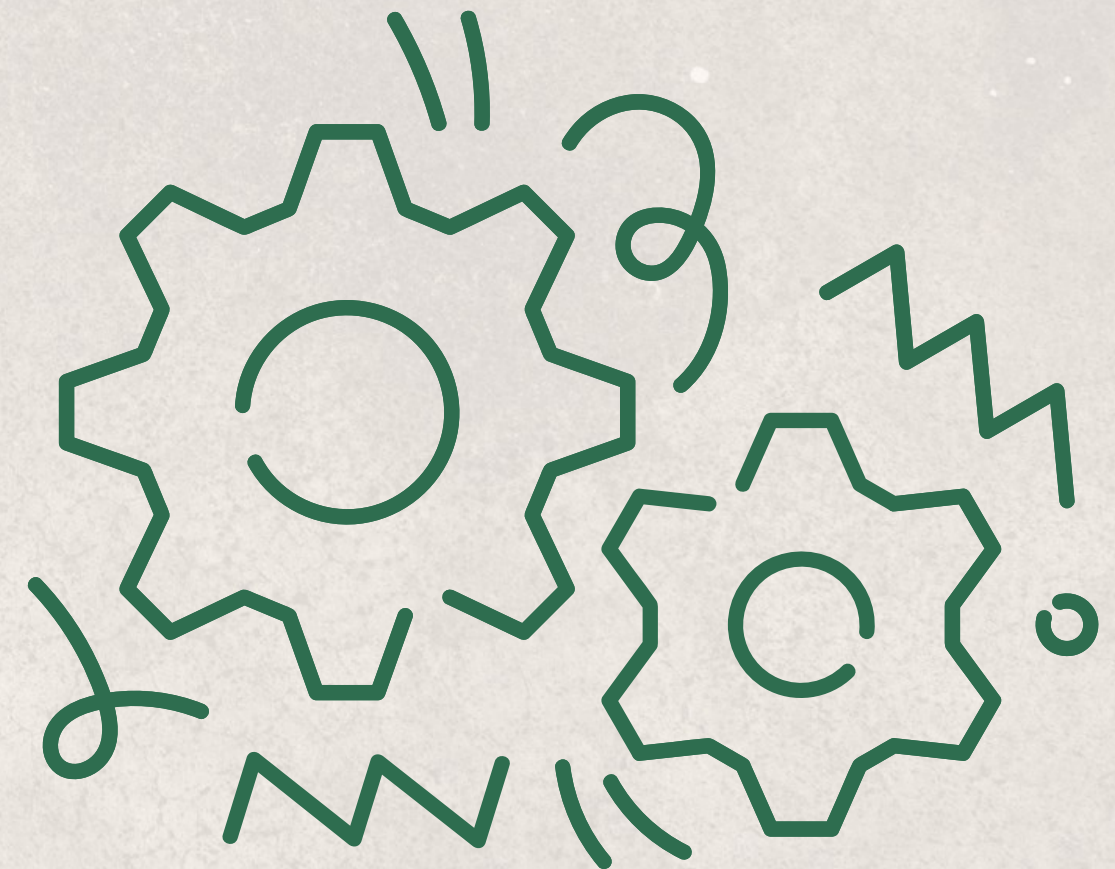

¿QUÉ TECNOLOGÍAS—APLICACIONES, SITIOS WEB, REDES SOCIALES— PODRÍAN AYUDARTE A ENCONTRAR PERSONAS INTERESADAS EN PARTICIPAR EN TU PROYECTO?

Para un proyecto local y familiar como este, las mejores opciones son:

- Facebook (Grupos de "Empleos Cuernavaca" o "Vecinos Bellavista"): Es la herramienta más efectiva para encontrar personas que vivan cerca de la zona de operación y que busquen oportunidades de autoempleo o apoyo en cocina.
- WhatsApp Business: A través de los estados y listas de difusión con contactos conocidos y vecinos, puedo crear una red de recomendación de boca en boca para encontrar colaboradores de confianza.
- Canva: Para diseñar un anuncio atractivo y profesional que especifique el perfil del colaborador, el cual puede ser compartido en diversas plataformas digitales para atraer a la persona adecuada.



MUCHAS GRACIAS
POR SU ATENCIÓN